

DIE AUSSTELLUNG

Die Ausstellung zeigt Bilder, die in der Kreativwerkstatt im Johanneswerk Wohnverbund Datteln entstanden sind. Sie wurden mit unterschiedlichsten Methoden und Materialien erstellt und werden nun ab dem 30. November 2019 jeden Mittwoch Abend in der Gymnasialkirche des Gymnasium Petrinum in Recklinghausen zu sehen sein.

ERÖFFNUNG DER AUSSTELLUNG
Zur Eröffnung der Ausstellung findet ein ökumenischer Gottesdienst statt:

Ort: Gymnasialkirche, Steinstr. 2, Recklinghausen

Zeit: 30. Nov. 2019, um 18.00 Uhr

Weitere Öffnungszeiten:

**Mittwoch, den 4. Dez., den 11. Dez.,
den 18. Dez., jeweils von 18.00 Uhr bis
21.00 Uhr**

KONTAKT

Johanneswerk Wohnverbund Datteln
Freiherr-vom-Stein-Haus
Nonnenrott 44
45711 Datteln
Tel.: 02363-91980
wv-datteln@johanneswerk.de

VERANSTALTER

Veranstalter ist der **Gymnasialfonds des Gymnasium Petrinum in Kooperation mit dem Johanneswerk Wohnverbund Datteln, der Gastkirche Recklinghausen und dem Institut für Kirchliche Zeitgeschichte des Ev. Kirchenkreises Recklinghausen (IKZG-RE).**

Wir danken den Künstlern des Wohnverbunds, die in der Kreativwerkstatt aktiv sind und einer Veröffentlichung der Bilder zugestimmt haben.

Ein besonderer Dank gilt Peter Lingnau, dessen künstlerische Begleitung und Engagement überhaupt erst für ein Zustandekommen der Kreativwerkstatt sorgt. Seine Unterstützung ermöglicht es den Teilnehmern der Kreativwerkstatt, sich trotz ihrer Einschränkungen künstlerisch auszudrücken und zu verwirklichen.

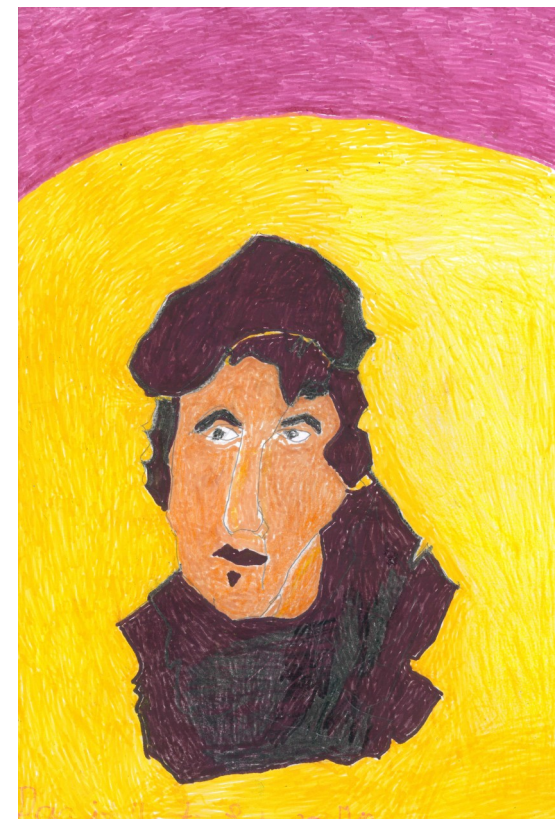

LUTHER IM VISIER DER SAMSTAGSMALER

**AUSSTELLUNG IN DER GYMNASIAL-
KIRCHE DES GYMNASIUM PETRINUM
RECKLINGHAUSEN, STEINSTR. 2**

**ERÖFFNUNG: 30. Nov. 2019
UM 18.00 UHR
IN DER GYMNASIALKIRCHE**

DAS PROJEKT

Im Herbst 2013 kam Peter Lingnau mit dem Wohnverbund ins Gespräch. Er wollte ehrenamtlich außerhalb seiner beruflichen Tätigkeit sein künstlerisches Potential einbringen. Gleichzeitig suchte der Wohnverbund nach Möglichkeiten, das kreative Malangebot im Wohnverbund wieder zu beleben.



Die Treffen in der Kreativwerkstatt sind seitdem für alle ein fester und wichtiger Bestandteil des Lebens geworden.

Inzwischen gehören einige Künstler zu den regelmäßigen Besuchern der Kreativwerkstatt. Erste Ausstellungen konnten bereits in der Buchhandlung „Bücherwurm“ und im St. Vincenz-Krankenhaus präsentiert werden.

So unterschiedlich die Künstler sind, so unterschiedlich sind auch ihre Bilder. Mal fröhlich und bunt, mal traurig und dezent zeigen sie unterschiedlichste Interpretationen verschiedenster Themen.

Die Bilder können käuflich erworben werden. 20 % des Erlöses kommen den Materialkosten des Projektes zugute. Bei Interesse wenden Sie sich bitte an den Wohnverbund.

Gezeigt werden Bilder von Marion Berger, Thomas Eikemann, Nico Hofstaedt, Johannes Papathanassiou und Wolfgang Schürmann.

Abb. 1: Johannes Papathanassiou

Abb. 2: Marion Berger

Abb. 3: Nico Hofstaedt

DER WOHNVERBUND

Der Johanneswerk Wohnverbund Datteln bietet seit 50 Jahren Angebote für Menschen mit Behinderung. In mehreren Außenwohngruppen, am Stammsitz im Freiherr-vom-Stein-Haus und in ambulant betreuten Wohnungen werden aktuell ca. 110 Menschen professionell in ihrer Lebensführung begleitet. Nach dem Motto „gemeinsam mittendrin“ ist die Inklusion von Menschen mit Behinderung unser Ziel. Gerne kommen wir mit Ihnen ins Gespräch und freuen uns auf Ihr Interesse und Ihre Rückmeldung. Angebote wie die Kreativwerkstatt können nur entstehen, wenn engagierte Menschen ihre Fähigkeiten und Interessen einbringen. Möchten auch Sie sich ehrenamtlich engagieren? Sprechen Sie uns an. Wir freuen uns auf sie.

